

Learntech 2004

Mediengestützte Lehre im Umfeld der FH Erfurt

Prof. Dr. Cordula Boden
Dipl.-Ing. Felix Bernhardt
Fachhochschule Erfurt

Ziel: nachhaltiger Medieneinsatz an der FH Erfurt

das heißt:

- ▼ Keine Entwicklung einer weiteren Lernplattform, CD-ROM oder sonstigen Anwendung

sondern:

- ▼ Gezielte Nutzung der durch bisherige Forschungsergebnisse aufgezeigten Potenziale digitaler Medien für die Lehre im Umfeld der FH Erfurt
- ▼ Erprobung und Umsetzung von Konzepten des Medieneinsatzes in der alltäglichen Lehre
- ▼ Einsatz Neuer Medien im Rahmen der technischen und organisatorischen Infrastruktur der Fachhochschule Erfurt

Schwerpunkte

1. Webserver als Informationsplattform :

- ▼ Fachbereich Verkehrs- und Transportwesen
- ▼ Angewandte Informatik
- ▼ Zentrale Seiten
- ▼ Unterstützung anderer Fachbereiche und FH-Einrichtungen (Kooperationszentrum, Zentrum für Weiterbildung...)

2. Lernplattformen

- ▼ Testlehrveranstaltung mit „E-Learning Suite“ von Hyperwave
- ▼ Testlehrveranstaltung mit www.dt-workspace.de
- ▼ Testlehrveranstaltung mit www.metacoon.de

3. Qualifizierungsangebote für Hochschullehrer:

- ▼ Vermittlung von Kernkompetenzen im Umgang mit neuen Medien

Rahmenbedingungen / Ausgangspunkt Anfang 2001

- ▼ das Hochschulrechenzentrum (HRZ) betreut den Webserver www.fh-erfurt.de (allerdings nicht inhaltlich)
- ▼ 2000-2003: Es gibt keinen Webmaster
- ▼ Die zentralen Seiten waren in Bezug auf Design, Struktur und Funktionalität stark verbesserungswürdig.
- ▼ Die Seiten der meisten Fachbereiche waren in Bezug auf Design und Funktionalität an die zentralen Seiten angelehnt.
- ▼ Der Studiengang „Angewandte Informatik“ hatte gar keinen Internet-Auftritt
- ▼ als Serverzugang für Hochschullehrer war Netshare vorgesehen.
- ▼ Qualifizierungsangebote für interessierte Hochschullehrer gab es nicht.

Die Seiten der Lehrenden

FH Erfurt - Fachbereich Verkehrs- und Transportwesen - Netscape

http://www.fh-erfurt.de/vt/

FACHHOCHSCHULE ERFURT FACHBEREICH VERKEHRS- UND TRANSPORTWESEN

Fachbereich Mitarbeiter Studium Forschung Studenten Förderverein

MitarbeiterInnen

- Professoren
- sonst. Lehrbeauftragte
- sonst. Mitarbeiter

	Prof. Dr.-Ing. Uwe Adler Straßenfahrzeugtechnik Tel.: +49 381 6700 659
	Prof. Dr. Thomas Berndt Verkehrsträger und Transporttechnik Tel.: +49 381 6700 573
	Prof. Dr. Cordula Boden Neue Medien und Kommunikationssysteme Tel.: +49 381 6700 522
	Prof. Dr. Matthias Gather Verkehrspolitik und Raumplanung Tel.: +49 381 6700 525
	Vertr.-Prof. Dr. Florian Heinitz Transportwirtschaft Tel.: +49 381 6700 671
	Vertr.-Prof. Dr.-Ing. Dieter Huber Mechatronik und Materialflusssysteme Tel.: +49 381 6700 590
	Prof. Dr.-Ing. Heinrich H. Kill Verkehrssystemgestaltung

http://www.fh-erfurt.de/vt/mitarbeiter/boden/index.html

Die Seiten der Lehrenden

FH Erfurt - Fachbereich Verkehrs- und Transportwesen - Netscape

Datei Bearbeiten Anzeigen Gehe Lesezeichen Extras Fenster Hilfe

http://www.fh-erfurt.de/vt/ Suchen

FACHHOCHSCHULE ERFURT FACHBEREICH VERKEHRS- UND TRANSPORTWESEN

Fachbereich Mitarbeiter Studium Forschung Studenten Förderverein

MitarbeiterInnen

- Visitenkarte
- Fachgebiet
- Sprechzeiten
- Lehre**
- Lebenslauf
- Veröffentlichungen
- Vorträge
- Forschung u. Praxis
- Mitgliedschaften

Prof. Dr. Matthias Gather
Dekan des Fachbereiches Verkehrs- und Transportwesen
Professur Verkehrspolitik und Raumplanung

Raum: 3.1.27
Telefon: +49 361 6700 525
Fax: +49 361 6700 528
e-Mail: gather@verkehr.fh-erfurt.de

http://www.fh-erfurt.de/vt/mitarbeiter/gather/gather_lehre.htm

Bereitstellung von Skripten

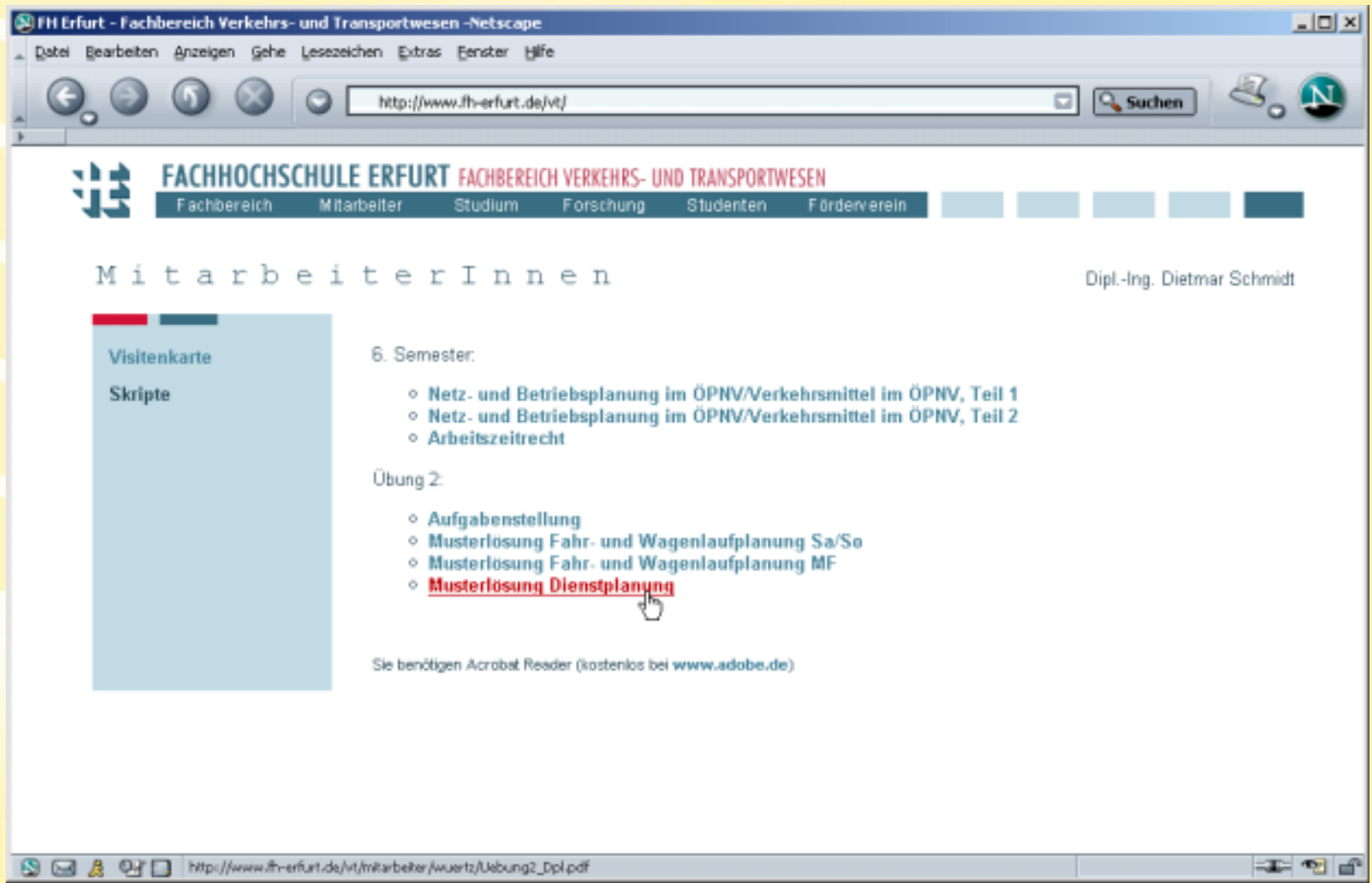

FH Erfurt - Fachbereich Verkehrs- und Transportwesen - Netscape

Datei Bearbeiten Anzeigen Gehe Lesezeichen Extras Fenster Hilfe

http://www.fh-erfurt.de/vt/ Suchen

FACHHOCHSCHULE ERFURT FACHBEREICH VERKEHRS- UND TRANSPORTWESEN

Fachbereich Mitarbeiter Studium Forschung Studenten Förderverein

M i t a r b e i t e r I n n e n Dipl.-Ing. Dietmar Schmidt

Visitenkarte
Skripte

6. Semester:

- Netz- und Betriebsplanung im ÖPNV/Verkehrsmittel im ÖPNV, Teil 1
- Netz- und Betriebsplanung im ÖPNV/Verkehrsmittel im ÖPNV, Teil 2
- Arbeitszeitrecht

Übung 2:

- Aufgabenstellung
- Musterlösung Fahr- und Wagenlaufplanung Sa/So
- Musterlösung Fahr- und Wagenlaufplanung MF
- **Musterlösung Dienstplanung**

Sie benötigen Acrobat Reader (kostenlos bei www.adobe.de)

http://www.fh-erfurt.de/vt/mitarbeiter/wuertz/uebung2_Dpl.pdf

Studienorganisation

FH Erfurt - Fachbereich Verkehrs- und Transportwesen - Netscape

http://www.fh-erfurt.de/vt/

FACHHOCHSCHULE ERFURT FACHBEREICH VERKEHRS- UND TRANSPORTWESEN

Fachbereich Mitarbeiter Studium Forschung Studenten Förderverein

St u d i u m

- Allgemeines
- Voraussetzungen
- Grundstudium
- Hauptstudium
- Praktikum
- Exkursionen
- Stundenpläne
- Termine/
- Klausuranmeldung
- Merkblätter

Das Studium an der FH Erfurt ist eine praxisorientierte Ausbildung, in der wissenschaftliche Erkenntnisse und deren praktische Umsetzung vermittelt werden. Mit dem Abschluß als **Diplom Wirtschaftsingenieur/in (FH)** sollen die Absolvent(inn)en für Aufgaben als Führungskräfte qualifiziert sein.

In diesem Studiengang werden die Belange des Personen- und des Güterverkehrs gleichgewichtig behandelt.

Die beruflichen Tätigkeitsfelder nach Abschluß des Studiums sind sehr vielschichtig und liegen in den Bereichen

- Transportkoordination
- Güterverkehr und Logistik
- Betriebsorganisation
- Angebots- und Einsatzplanung
- Integrierte Verkehrskonzepte
- Fahrplangestaltung sowie
- Konzeption, Bewartung und Planung von Infrastrukturprojekten

Dokumente zum Download

- Studienordnung**
- Studienplan Grundstudium
- Studienplan Hauptstudium
- Lehrinhalte Hauptstudium
- Prüfungsordnung
- Prüfungsplan Grundstudium
- Prüfungsplan Hauptstudium
- Vorpraxis
- Praktikumsordnung
- Exkursionsnachweis
- Anmeldung zur Diplomarbeit

http://www.fh-erfurt.de/vt/studium/Studienordnung.pdf

Studienorganisation

FH Erfurt - Fachbereich Verkehrs- und Transportwesen -netscape

Datei Bearbeiten Anzeigen Gehe Lesezeichen Extras Fenster Hilfe

http://www.fh-erfurt.de/vt/ Suchen

FACHHOCHSCHULE ERFURT FACHBEREICH VERKEHRS- UND TRANSPORTWESEN

Fachbereich Mitarbeiter Studium Forschung Studenten Förderverein

Studium

- Allgemeines
- Voraussetzungen
- Grundstudium
- Hauptstudium
- Praktikum
- Exkursionen
- Stundenpläne
- Termine/
- Klausuranmeldung
- Merkblätter

- **Praktikumsbegleitende Lehrveranstaltung**
Termin für die erste Veranstaltung:
Freitag, 24.10.2003, 14.00 bis 17.00 Uhr - Raum 4.E.07
Vorläufige Termine für die weiteren Veranstaltungen (Beginn jeweils 14.00 Uhr):
07.11.; 28.11.; 12.12.2003; 09.01.; 16.01.; 23.01.2004
Weitere Informationen unter [Praktikum](#).
- **Anmeldung zu Klausuren und Nachklausuren**
Termin: Woche vom **05.01. - 09.01.2004**
Ort: **Zentrales Prüfungsamt** – Altonaer Straße 25, Haus 7, EG
Anmeldeformulare:
Erstmeldung zu den Prüfungsleistungen nach **Prüfungsordnung 2001** (PrüfO 01)

Dokument: Done (9.33 Sek.)

Studienorganisation

FH Erfurt - Fachbereich Verkehrs- und Transportwesen - Netscape

Datei Bearbeiten Anzeigen Gehe Lesezeichen Extras Fenster Hilfe

http://www.fh-erfurt.de/vt/ Suchen

FACHHOCHSCHULE ERFURT FACHBEREICH VERKEHRS- UND TRANSPORTWESEN

Fachbereich Mitarbeiter Studium Forschung Studenten Förderverein

S t u d i u m

- Allgemeines
- Voraussetzungen
- Grundstudium
- Hauptstudium
- Praktikum
- Exkursionen
- Stundenpläne
- Termine/
- Klausuranmeldung
- Merkblätter

Wintersemester 2003/2004

- 1. Semester (Matrikel 2003)
- 3. Semester (Matrikel 2002)
- 7. Semester (Matrikel 2001)**

Die Dokumente liegen im PDF-Format vor. Sie benötigen "Acrobat Reader" bzw. "Adobe Reader" (kostenlos bei www.adobe.de)

http://www.fh-erfurt.de/vt/studium/Sem7_03.pdf

Interaktive Tests

Prof. Dr. Boden - Netscape

Datei Bearbeiten Anzeigen Gehe Lesezeichen Extras Fenster Hilfe

http://www.fh-erfurt.de/vt/mitarbeiter/boden/lehre/index.htm Suchen

Prof. Dr. Boden

 Prof. Dr. Cordula Boden Neue Medien und Kommunikationssysteme

- Neue Medien (Internet)
- Grdl. Verkehr+Kommunikation
- Netzwerke II
- Medientechnik
- Digitaler Videoschnitt
- Prüfungsergebnisse
- Abendkurs Internet

7 AVI-Dateien...

- ... unterstützen Auflösungen in vollem PAL-Format (768x576 px).
- ... haben typische Bildwechselfrequenzen von 15 fps.
- ... bestehen aus verschachtelten Chunks.
- ... werden in der Regel nicht komprimiert.

8 Quicktime...

- ... ist auf die Verwendung auf Apple-Rechnern beschränkt.
- ... verwendet die Dateiendung .qui .
- ... benötigt zum Abspielen einen eigenen Player.
- ... kann auch AVI-Dateien problemlos abspielen.

Kontrolle **5** von 19 Punkten wurden erreicht.

Dokument1 Done (9.822 Sek.)

Dreamweaver Extension Coursebuilder

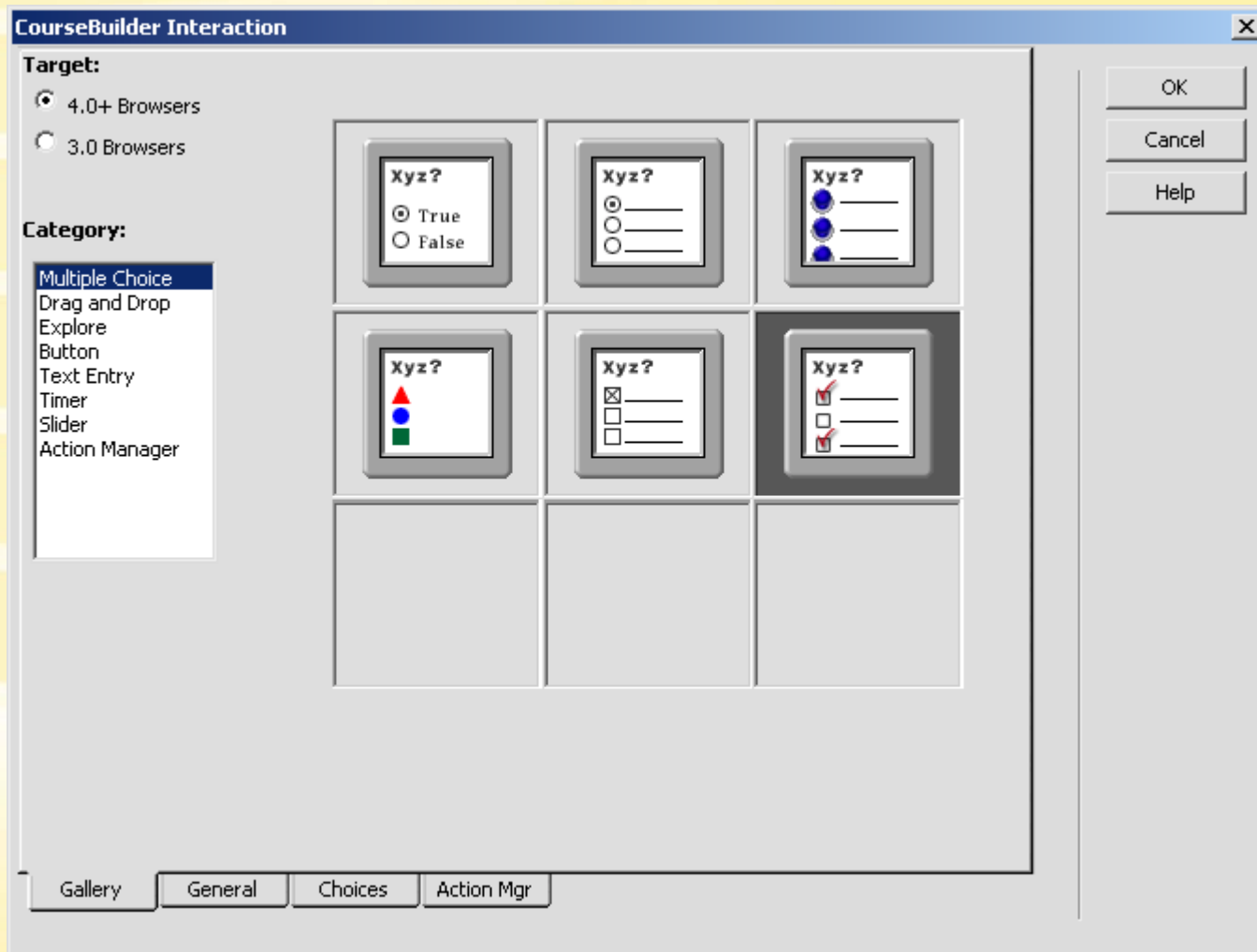

Dreamweaver Extension Coursebuilder

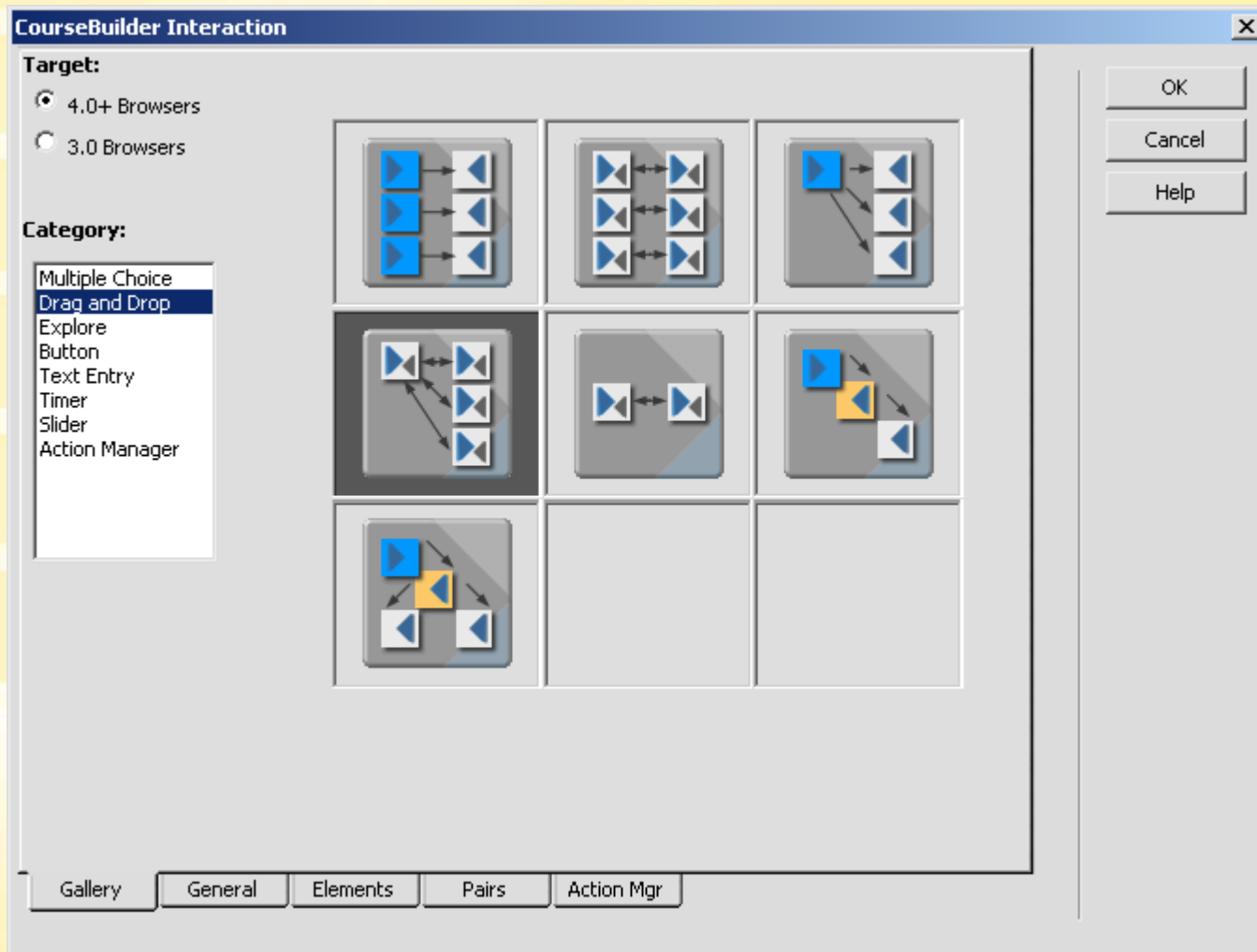

Lernplattformen – Hyperwave eLearning Suite

Kursraum - Hyperwave eLearning Suite - Microsoft Internet Explorer

Adresse <http://194.94.205.140/wbt/v1/core/app/hwt/mod/ce2;clearcache=1&lastpage=>

Netzwerke 1 04a-Verkabelung

Suche Notiz Forum Infoboard Nachrichten Chats Bibliothek Glossar Tests Studierzimmer

Koaxialkabel Einsatzgebiet

Bus Topologie

Terminator (50 Ohm gegen Masse) Terminator

FACHHOCHSCHULE ERFURT - Fachbereich Verkehrs- und Transportwesen © Prof. Dr. Cordula Bader

Lernplattformen – DT Workspace

- ▼ Einsatz im Zentrum für Weiterbildung i.G. für den weiterbildenden Studienkurs Sozialbetriebswirt (FH)
- ▼ 27 Studierende
- ▼ Start: Sommersemester 2003
- ▼ Dauer: 4 Semester
- ▼ Durchführung: pro Semester jeweils 4-5 mehrtägige Präsenzphasen sowie Eigenstudium
- ▼ Die meisten Teilnehmer haben seit 4-5 Jahren Internetzugang

Lernplattformen – DT Workspace

Termin	Fächer/Module	ReferentIn	Raum
	Personalmanagement in der Sozialwirtschaft		
24.10.03	1. Gegenstand des Personalmanagements	Prof. Dr. Hofmeister Frank Baschab	3.E.07
25.10.03	2. Personalführung und Motivation		
05. und 06.12.03	3. Personalbedarfsermittlung und -planung		
	4. Personalkostenplanung		
	5. Personalbeschaffung		
	6. Arbeitszeitmanagement und flexibler Personaleinsatz		
	7. Leistungsbezogenes Entgelt und Bundesangestelltentarif		
	8. Personalbeurteilung		
	9. Personalentwicklung		
	10. Personalfreisetzung		
	Organisation in der Sozialwirtschaft I		
12. und	1. Einführung in die Organisationstheorie	Prof. Dr.	3.E.07

Lernplattformen – metacoocn

FHEP-PLATTFORM
Organisatorisches | Kursmaterial | Teamarbeit

Technik wissenschaftlichen Arbeitens

Materialien:

- Titel des Seminars: Technik wissenschaftlichen Arbeitens
- aktuelles Material
- Titel des Seminars

Veranstaltung:

Veranstaltung:	Prüfung				
Datum:	04.02.2004	Uhrzeit:	9:00	Dauer:	90 min
Ort:	Hörsaal 4				

Kursbeschreibung: Bitte bringen Sie einen gültigen Studentenausweis Ihren Personalausweis mit.

Downloads:

- 01-17466-Technikwissenschaftl.pdf [27136 byte]
- 02-17466-wiss-arbeiten.pdf [24324 byte]
- 03-17466-wiss-arbeiten.pdf [258494 byte]
- 04-17466-wiss-arbeiten.pdf [21115 byte]
- 05-17466-wiss-arbeiten.pdf [406410 byte]

Qualifizierungsangebote für Hochschullehrer

Kursprogramm für Mitarbeiter mit knappem Zeitbudget
(Grundkurs und Aufbaukurs)

- ▼ HTML (Dreamweaver, Contribute)
- ▼ Erzeugen und Verlinken von PDF-Dateien
- ▼ Bildbearbeitung (Photoshop)
- ▼ eigene Unterseiten im Layout des Fachbereiches oder der FH erzeugen
- ▼ Einzelbetreuung nach dem Kurs, Unterstützung bei eigenen Web-Projekten

Aktualisieren von Webseiten mit „Contribute“

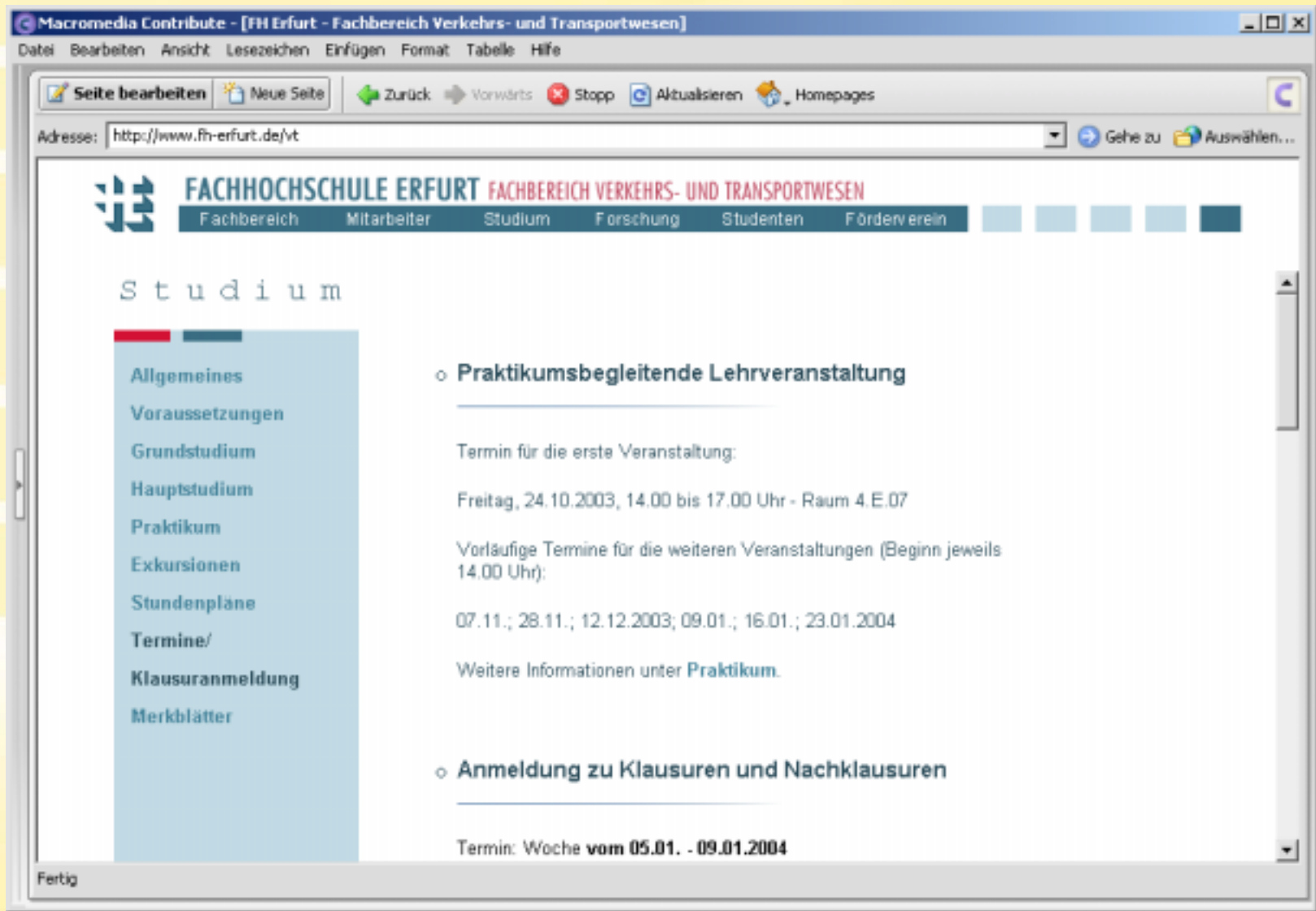

Navigation Menu:

- Fachbereich
- Mitarbeiter
- Studium
- Forschung
- Studenten
- Förderverein

Studium Section:

- Allgemeines
- Voraussetzungen
- Grundstudium
- Hauptstudium
- Praktikum
- Exkursionen
- Stundenpläne
- Termine/
- Klausuranmeldung
- Merkblätter

Praktikumsbegleitende Lehrveranstaltung

Termin für die erste Veranstaltung:
Freitag, 24.10.2003, 14.00 bis 17.00 Uhr - Raum 4.E.07

Vorläufige Termine für die weiteren Veranstaltungen (Beginn jeweils 14.00 Uhr):
07.11.; 28.11.; 12.12.2003; 09.01.; 16.01.; 23.01.2004

Weitere Informationen unter [Praktikum](#).

Anmeldung zu Klausuren und Nachklausuren

Termin: Woche vom **05.01.** - **09.01.2004**

Fertig

Aktualisieren von Webseiten mit „Contribute“

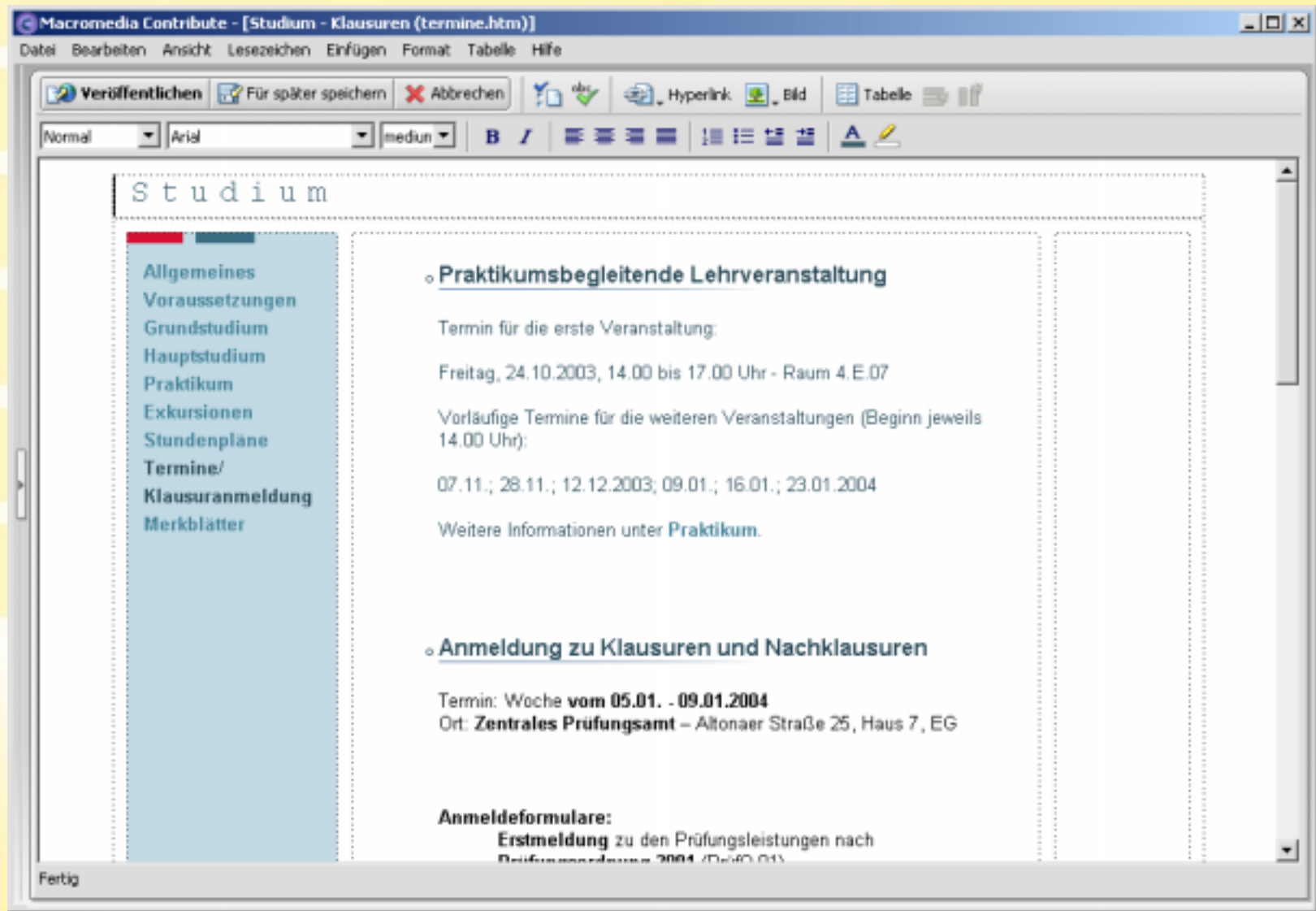

Zusammenfassung

- ▼ Entwicklung des Webservers zur Info-Plattform rund ums Studium
 - ▼ Allgemeine Informationen (z.B. Fächerinhalte)
 - ▼ Studienorganisation (Merkblätter, Stundenpläne, Termine)
 - ▼ Bereitstellung von Merkblättern und sonstigen Dokumenten
 - ▼ Bereitstellung von Skripten, Übungen
 - ▼ Interaktive Selbsttests
- ▼ Lernmanagementsysteme
 - ▼ Hyperwave
 - ▼ Kooperation mit Uni Jena (DT Workspace)
 - ▼ Kooperation mit Uni Weimar (metacoon)
- ▼ Qualifizierungsangebote für Mitarbeiter der FH
 - ▼ Kurse
 - ▼ Unterstützung bei eigenen Projekten

Vielen Dank für Ihre
Aufmerksamkeit!